

Inventeringsunderlag.

1. Öppna upp en ny inventering genom att trycka på ny.

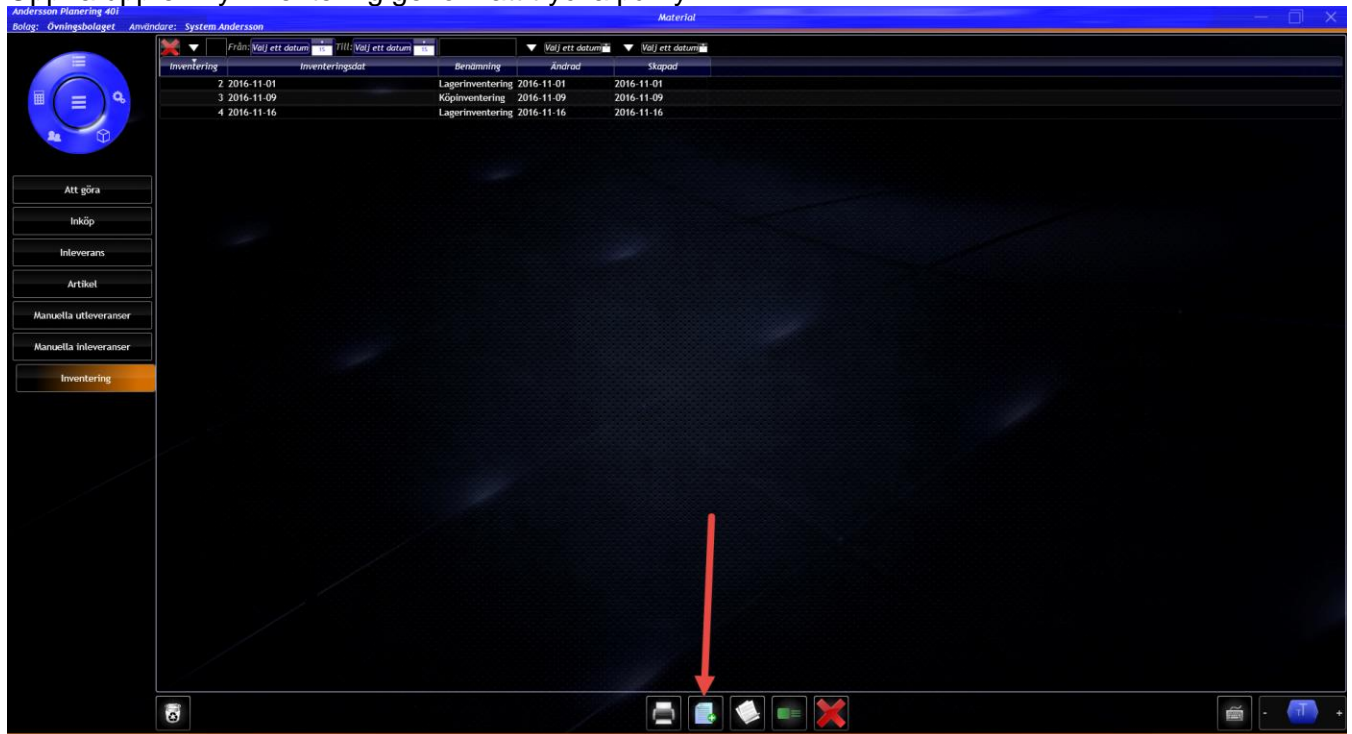

2. När du är inne på inventeringen ger du den en benämning. Gör ett urval på de artiklar du ska inventera. Tryck spara.

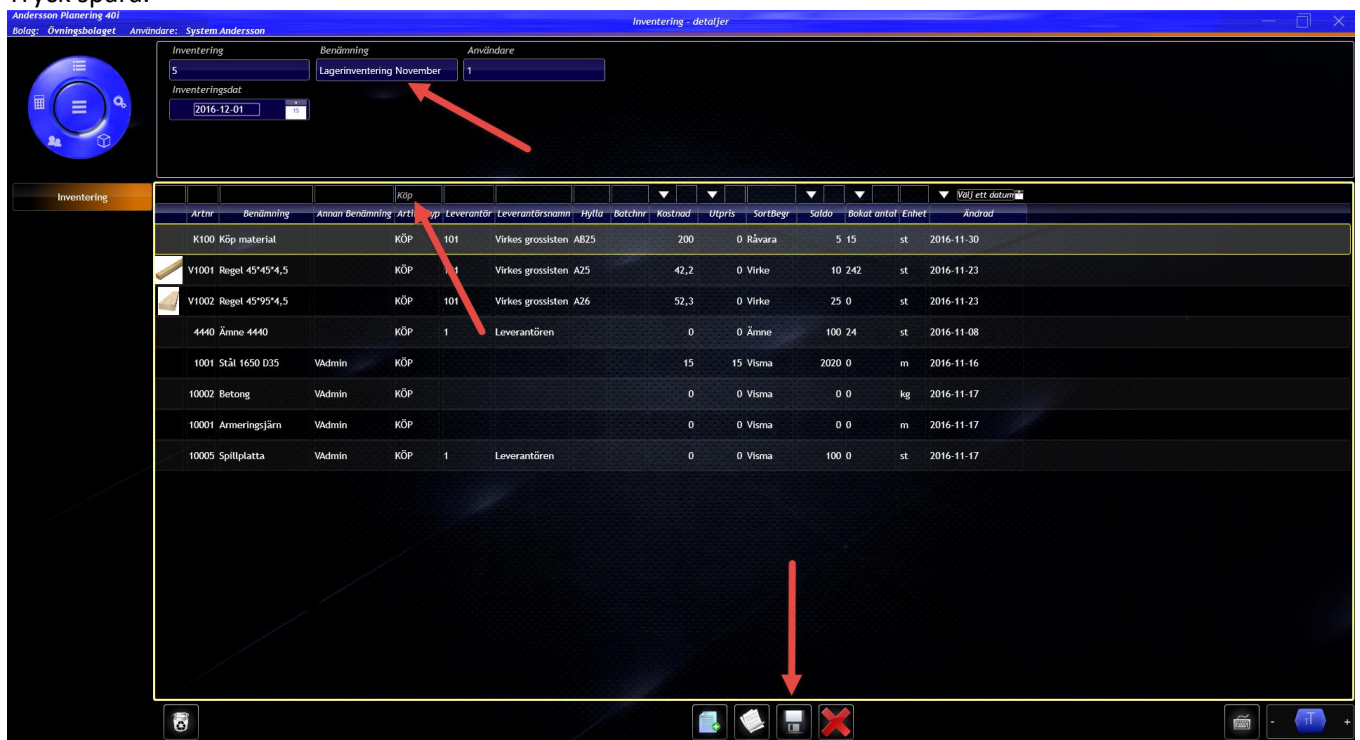

3. Du har nu skapat ett inventeringsunderlag som du även kan skriva ut. Välj rapporter och dubbelklicka på inventeringsunderlag. *OBS! det är viktigt att du stänger inventeringen innan du gör din inventeringsregistrering.*

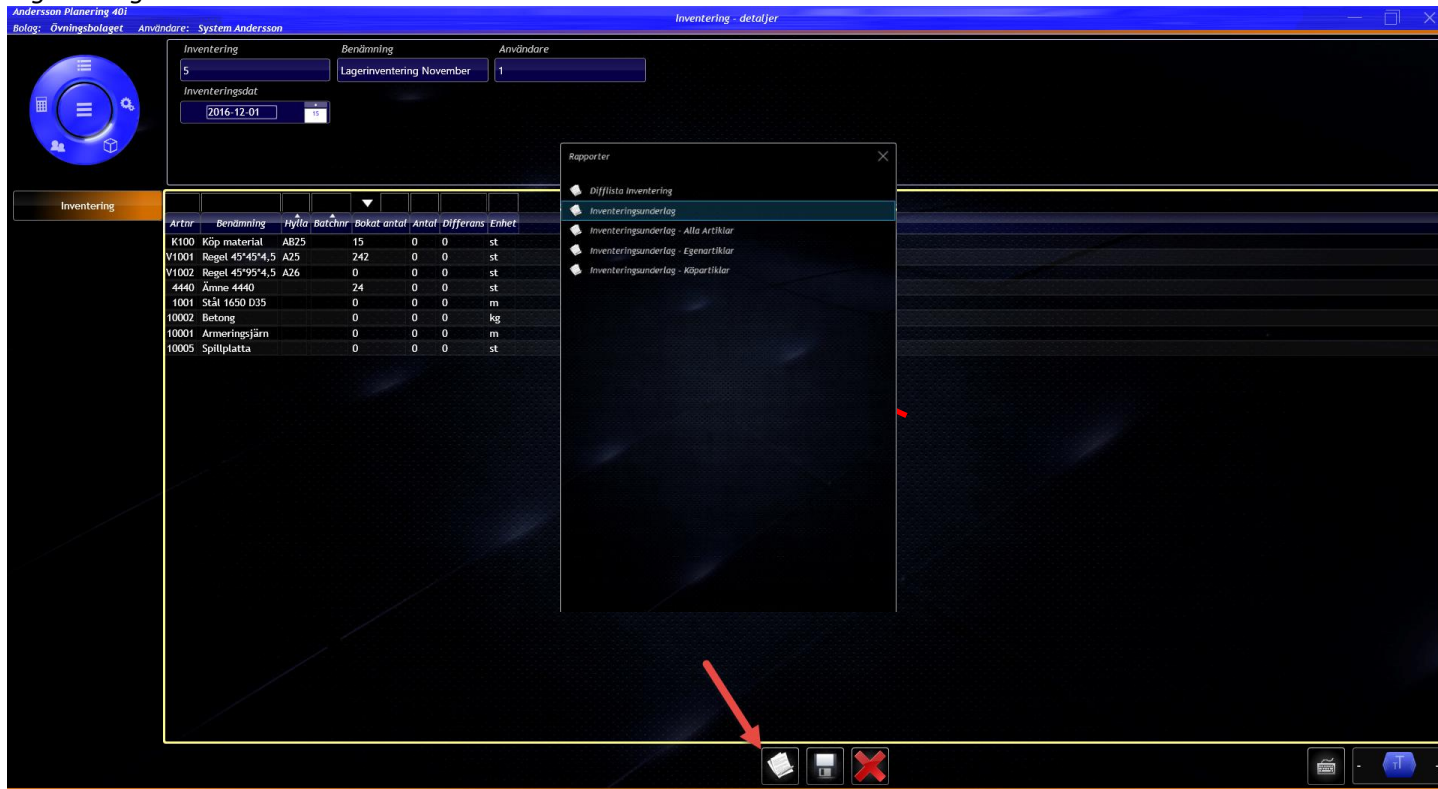

4. Inventeringsunderlag.

2016-12-01	1 (1)			
Inventeringsunderlag	5			
Beskrivning	Skapad			
Lagerinventering November	2016-12-01			
Artikel	Benämning	Hylla	Inventerat Antal	Enhet
10001	Armeringsjärn			m
10002	Betong			kg
10005	Spillplatta			st
1001	Stål 1650 D35			m
4440	Ämne 4440			st
K100	Köp material	AB25		st
V1001	Regel 45*45*4,5	A25		st
V1002	Regel 45*95*4,5	A26		st

Inventeringsregistrering.

5. När du inventerat dina artiklar öppnar du tidigare skapat inventeringsunderlag. Skriv in dina saldon och förflytta dig med Tab tangenten. När du har angivit ett antal på alla artiklar trycker du spara.

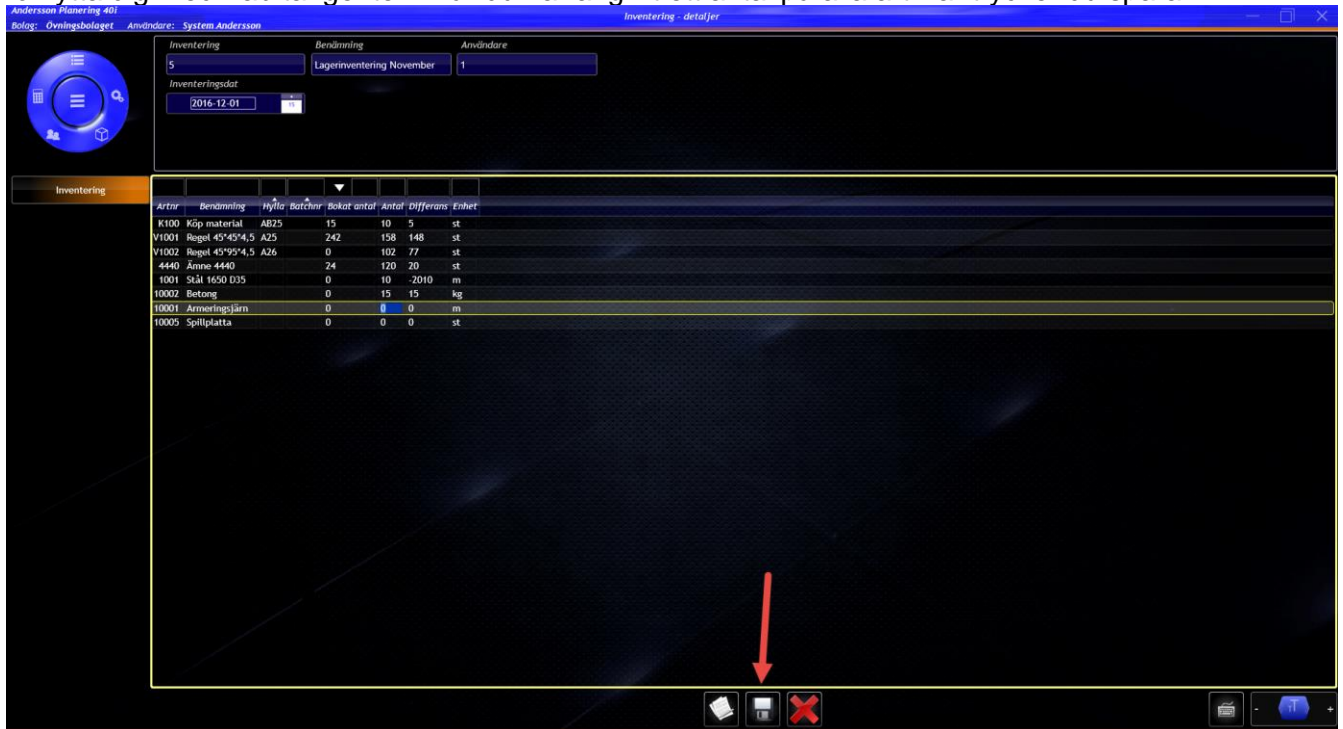

6. Du kan nu skriva ut en difflista. Tryck på rapporter och dubbelklicka på difflista.

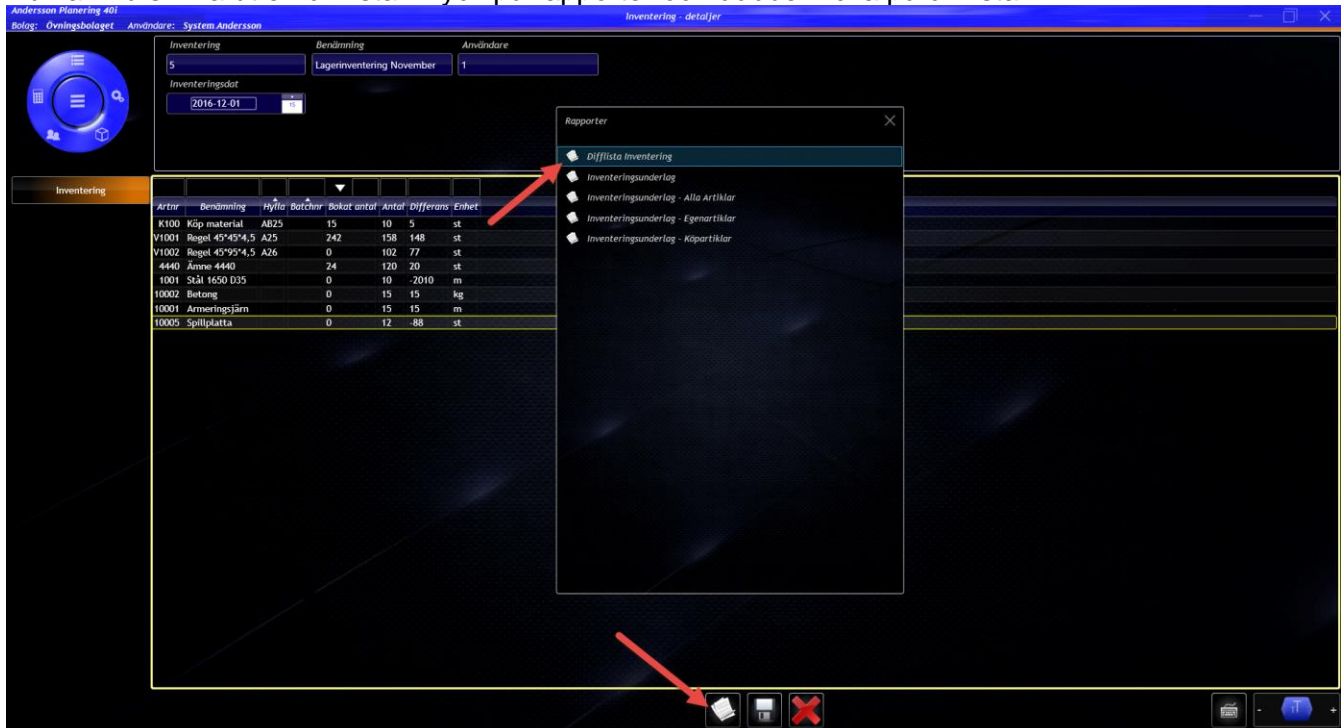

7. Rapport difflista.

2016-12-01 1 (1)

Difflista Inventering 5

Beskrivning Skapad
Lagerinventering November 2016-12-01

Artikel	Benämning	Hylla	Saldo	Inventerat	Diff	Antal	Enhet	Diff	Kost
10001	Ärmeringsjäm		0,00	100,00	100,00	m		0,00	
10002	Betong		0,00	500,00	500,00	kg		0,00	
10005	Spillplatta		12,00	1 000,00	988,00	st		0,00	
1001	Stål 1650 D35		10,00	120,00	110,00	m		1 850,00	
4440	Ämne 4440		120,00	12,00	-108,00	st		0,00	
K100	Köp material	AB25	5,00	0,00	0,00	st		0,00	
V1001	Regel 45*45*4,5	A25	158,00	15,00	-143,00	st		-8 034,60	
V1002	Regel 45*95*4,5	A26	102,00	120,00	18,00	st		941,40	
Total differens									-3 443,20

8. För att göra en rättning öppna upp inventeringen igen och ändra antalet till det riktiga och spara.

The screenshot shows the 'Inventering - detaljer' window. At the top, there are fields for 'Inventering' (value: 5), 'Benämning' (value: Lagerinventering November), and 'Användare'. Below this is the 'Inventeringsdat' field set to 2016-12-01. The main table displays the following data:

Art.nr	Benämning	Hylla	BarChar	Bokad antal	Antal	Differens	Enhet
K100	Köp material	AB25		15	0	0	st
V1001	Regel 45*45*4,5	A25		242	15	-143	st
V1002	Regel 45*95*4,5	A26		0	120	18	st
4440	Ämne 4440			24	12	-108	st
1001	Stål 1650 D35			0	120	110	m
10002	Betong			0	500	500	kg
10001	Ärmeringsjäm			0	100	100	m
10005	Spillplatta			0	1000	8	st